



# Agricoltura al centro

REDDITO - CLIMA - AREE RURALI - INFRASTRUTTURE

**8 | 9 Febbraio 2023**

**Palazzo dei Congressi**  
Piazza John Kennedy 1 Roma

# MERCOLEDÌ 8 FEBBRAIO

## Mattina



ore 10.00 **Registrazione partecipanti**

ore 10.30 **Apertura dei lavori**

### **Introduzione alla IX Conferenza Economica**

*Cristiano Fini* | Presidente nazionale Cia-Agricoltori Italiani

ore 11.00 **Interventi Istituzionali**

*Antonio Tajani* | Ministro degli Affari Esteri e della Cooperazione Internazionale

*Francesco Lollobrigida* | Ministro Agricoltura, della Sovranità Alimentare e delle Foreste

*Raffaele Fitto* | Ministro per gli Affari Europei, il Sud, le Politiche di Coesione e il PNRR

*Janusz Wojciechowski* | Commissario Europeo per l'Agricoltura

*Carlo Calenda* | Senatore della Repubblica Italiana

**Modera** *Manuela Moreno* | Giornalista

ore 13.00 **Chiusura dei lavori**



# MERCOLEDÌ 8 FEBBRAIO

## Pomeriggio



ore 14.30 **Relazione Introduttiva alla IX Conferenza Economica:  
"Nuove sfide e scenari evolutivi per l'agricoltura italiana"**  
*Denis Pantini* | Responsabile Agroalimentare di Nomisma

### I PANEL — MERCATI, EQUILIBRI DI FILIERA E CONSUMATORI: QUALE RUOLO PER L'AGRICOLTURA MODERNA?

ore 15.00 **Tavola Rotonda**  
*Gennaro Sicolo* | Vicepresidente nazionale Cia-Agricoltori Italiani  
*Luca De Carlo* | Presidente 9ª Commissione Senato della Repubblica  
*Paolo Mascarino* | Presidente Federalimentare  
*Patrizia De Luise* | Presidente Confesercenti  
*Michele Carrus* | Presidente Federconsumatori  
*Dario Costantini* | Presidente CNA  
*Cristian Maretti* | Presidente Legacoop Agroalimentare  
*Maurizio Martina* | Vice Direttore Generale FAO

**Modera** *Giuseppe De Filippi* | Giornalista

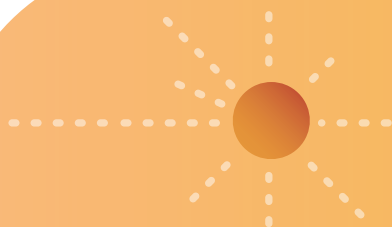

# MERCOLEDÌ 8 FEBBRAIO

## Pomeriggio

ore 17.00    Intervento di *Maurizio Leo* | Viceministro dell'Economia e delle Finanze

### II PANEL — SERVIZI E INFRASTRUTTURE: AGRICOLTURA PROTAGONISTA PER IL RILANCIO DEI TERRITORI

ore 17.30

#### **Tavola Rotonda**

*Luca Brunelli* | Vicepresidente nazionale Cia-Agricoltori Italiani

*Luigi D'Eramo* | Sottosegretario di Stato MASAF

*Marcello Gemmato* | Sottosegretario di Stato Ministero della Salute

*Maria Chiara Gadda* | Membro Commissione Agricoltura Camera dei deputati

*Marco Cerreto* | Membro Commissione Agricoltura Camera dei deputati

*Pasquale Tridico* | Presidente INPS

*Anna Lisa Mandorino* | Segretaria Generale Cittadinanzattiva

**Moderata** *Giuseppe De Filippi* | Giornalista

ore 19.30

#### **Chiusura dei lavori**



# GIOVEDÌ 9 FEBBRAIO

## Mattina



### III PANEL — SFIDE CLIMATICHE E AMBIENTALI: GESTIRE LE CRISI E COGLIERE LE OPPORTUNITÀ

ore 9.30

#### **Tavola Rotonda**

*Gianmichele Passarini* | Vicepresidente nazionale Cia-Agricoltori Italiani

*Herbert Dorfman* | Parlamento Europeo AGRI

*Stefano Vaccari* | Membro Commissione Agricoltura Camera dei deputati

*Edgardo Filippone* | Presidente Società Italiana di Genetica Agraria

*Angelo Frascarelli* | Presidente ISMEA

*Francesco Vincenzi* | Presidente ANBI

*Stefano Ciafani* | Presidente Legambiente

**Modera** *Giuseppe De Filippi* | Giornalista

### IV PANEL — ORIZZONTE EUROPA

ore 11.30

#### **Tavola Rotonda**

*Matteo Bartolini* | Vicepresidente nazionale Cia-Agricoltori Italiani

*Alessandro Giglio Vigna* | Presidente Commissione Politiche dell'Unione Europea Camera dei deputati

*Paolo De Castro* | Parlamento Europeo AGRI

*Giuseppe Blasi* | Capo Dipartimento Politiche Europee Internazionali e dello Sviluppo Rurale MASAF

*Alessio Mammi* | Assessore Agricoltura Regione Emilia Romagna

*Andrea Gavinelli* | Commissione Europea DG Sante

*Pierluigi Londero* | Commissione Europea DG Agri

*Christiane Lambert* | Presidente COPA

**Modera** *Giuseppe De Filippi* | Giornalista

ore 13.00

#### **Conclusioni**

*Cristiano Fini* | Presidente nazionale Cia-Agricoltori Italiani

ore 14.00

Chiusura dei lavori

Cia - Agricoltori Italiani  
Via Mariano Fortuny, 20 - 00196 Roma  
Tel. 06 326871



**Agricoltura  
al centro**

REDDITO - CLIMA - AREE RURALI - INFRASTRUTTURE

